



Declaração

Normas de utilização do Equipamento

- A utilização do Equipamento é **exclusivamente** para **fins educativos**.
- Compete a cada **aluno zelar** pela correta utilização, limpeza, segurança e integridade do Equipamento, da caneta e do carregador.
- O Equipamento deverá ser **carregado em casa**.
- O carregamento de baterias na escola é de carácter excecional.
- O Equipamento é de uso pessoal e a sua utilização por outros não é permitida.
- A **escola não se responsabiliza** pelos **danos causados no Equipamento**, na caneta e no carregador, devido à incorreta utilização, descuido, ato propositado, negligência na segurança e outros problemas que possam surgir no transporte de casa/escola/casa ou em casa ou na escola.
- A escola não se responsabiliza pela perda ou desaparecimento do Equipamento.
- A **escola não se responsabiliza pela quebra de écrans**.

Declaro que tomei conhecimento das normas de utilização do Equipamento e que concordo com as mesmas.

Machico, 15 de setembro de 2023

Assinatura do aluno: _____

Assinatura do encarregado de educação: _____



REGIÃO AUTÓNOMA DA MADEIRA
GOVERNO REGIONAL
SECRETARIA REGIONAL DE EDUCAÇÃO, CIÊNCIA E TECNOLOGIA
ESCOLA BÁSICA E SECUNDÁRIA DE MACHICO

Informação

A escola Básica e Secundária de Machico, informa o encarregado de educação que todos os equipamentos serão controlados pelo sistema Knox da Samsung de forma constante, podendo ser a qualquer momento alterado as regras de funcionamento dos equipamentos e até monitorizado sempre que necessário. Como tal, é necessário tomar conhecimento de tal situação, ao abrigo do RGPD.

Foram definidos dois “mundos” de trabalho para os equipamentos:

1-Na escola

2-Fora da escola.

A distinção é feita sempre que o aluno se ligar a alguma rede WIFI, pelo seu SSID.

Regras que serão impostas pelo sistema KNOX:

1- Na escola

- Controlo Parental dos conteúdos;
- Bloqueio das Redes Sociais;
- Instalação apenas de Apps da categoria Ensino e Educação.
- É permitido remover as aplicações instaladas.

2- Fora da escola

- Controlo Parental dos conteúdos;
- Bloqueio das Redes Sociais;
- Não é permitido instalar nem remover aplicações.

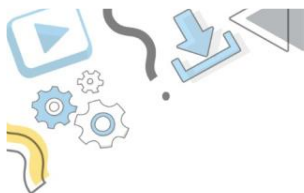

PERFIS E SEGURANÇA 2.º Ciclo

Gestão Knox Android Enterprise:

Perfil da escola:

- Firewall com sistema blocklist;

Perfil de casa:

- Firewall com sistema allowlist.

Ambos os perfis:

- *Manage* Play Store;
- Localização por GPS a cada 4 horas;
- Bloqueio de contas Google.

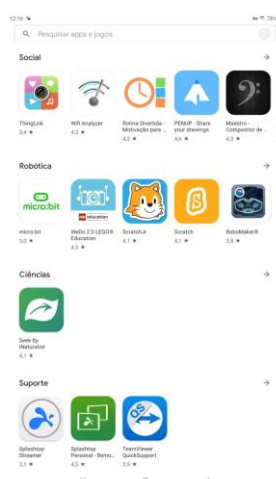

SAMSUNG Knox

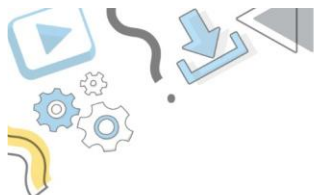

PERFIS E SEGURANÇA 3.º Ciclo

Perfil único:

- Firewall ativa com blocklist;
- Restrições na instalação de aplicações;
- Localização por GPS a cada 4 horas;
- *Manage* Play Store.

Firewall (Global Protect):

- Solução na nuvem;
- Bloqueio de sites de jogos, adultos e *gambling*.

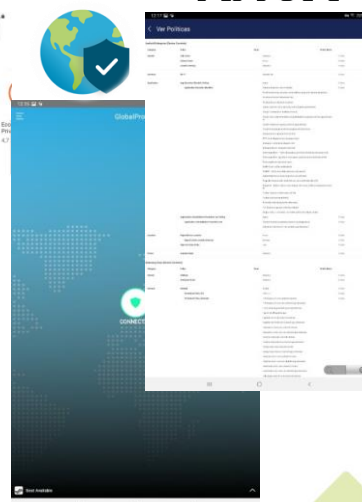
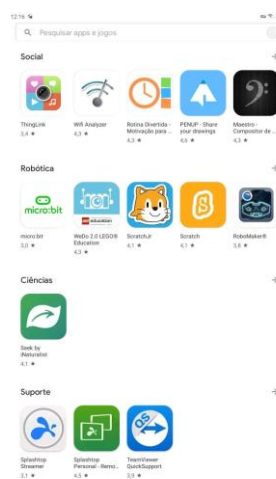



PERFIS E SEGURANÇA

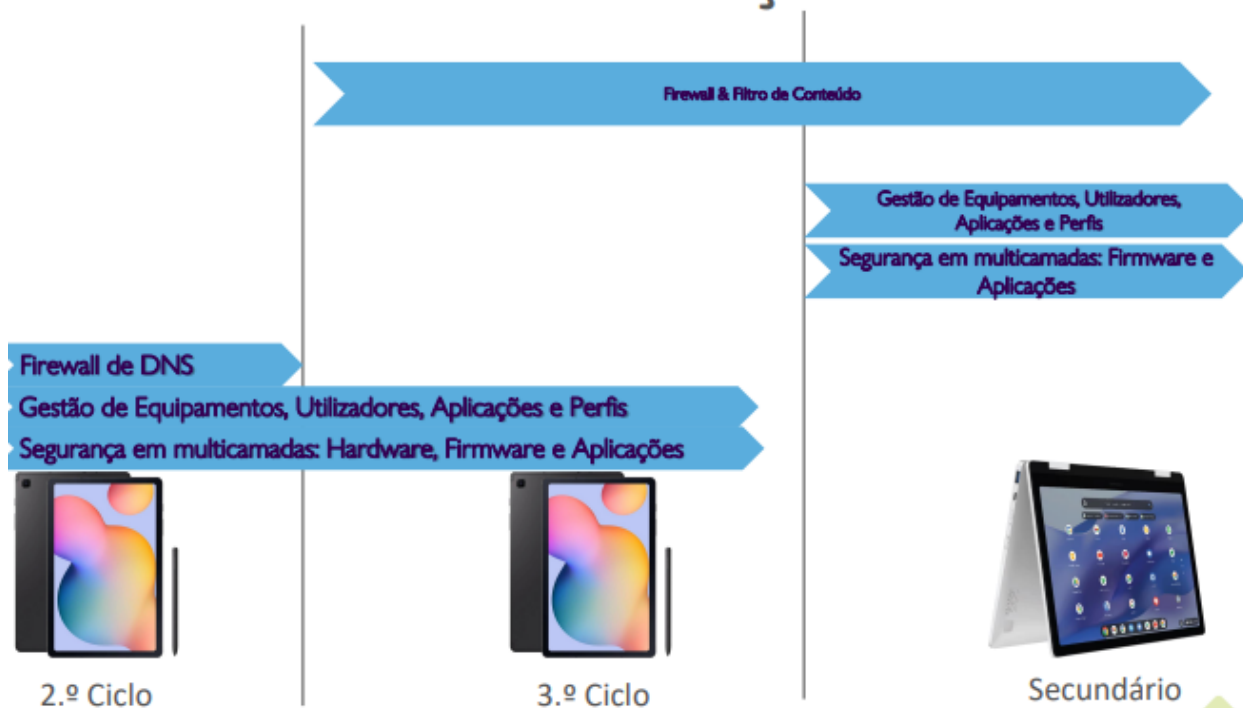

Machico, 15 de setembro de 2023

Assinatura do encarregado de educação: _____